

Інструкція по підключенню Алкофор Іblow 10, Алкофор Іblow 20 та Алкофор 507 до ПК



Офіційна веб-сторінка:

Alkofor.ua

(044)221-22-61

1. Завантажте “Sentech VIEW” та почніть встановлення від імені адміністратора

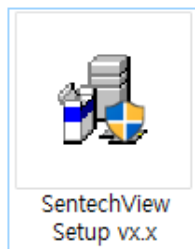

2. Запустіть майстер встановлення.

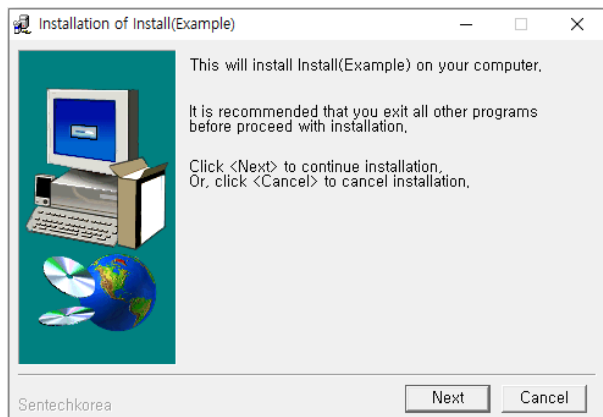

① Натисніть [Next].

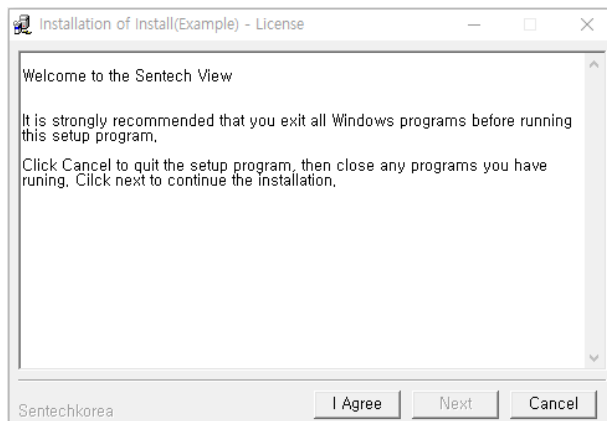

② Натисніть [I Agree], потім [Next].

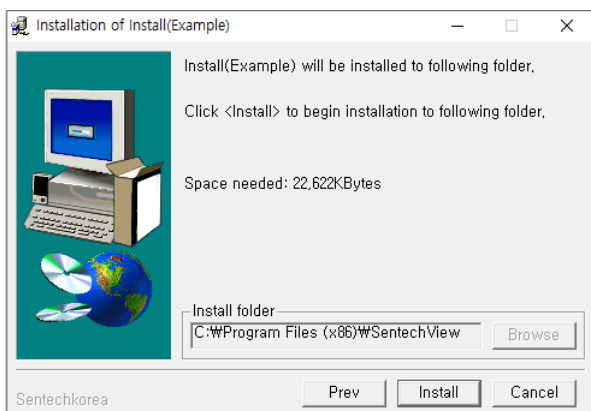

③ Перевірте шлях та натисніть [Install]

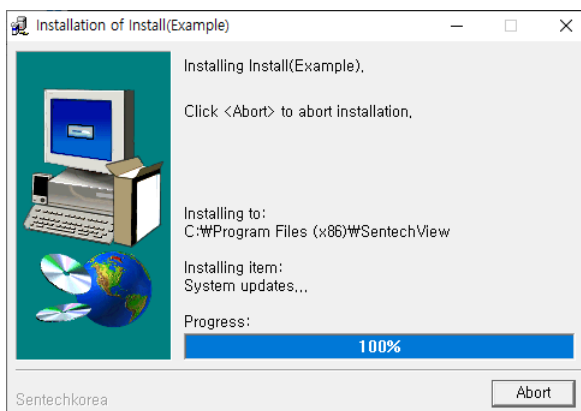

④ Зачекайте, поки йде встановлення

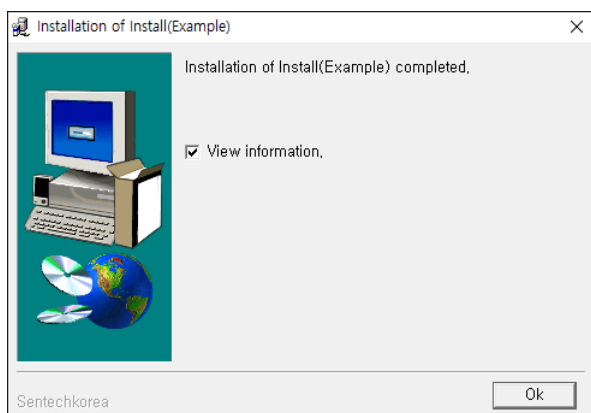

⑤ Натисніть [Ok]. У Вас з'явиться ярлик на робочому столі

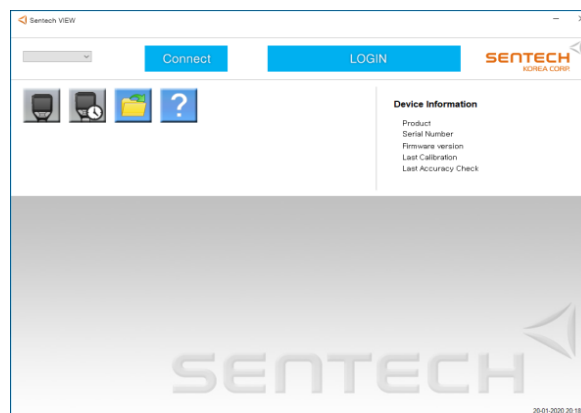

⑥ Запустіть програму [Sentech View]. Встановлення завершено.

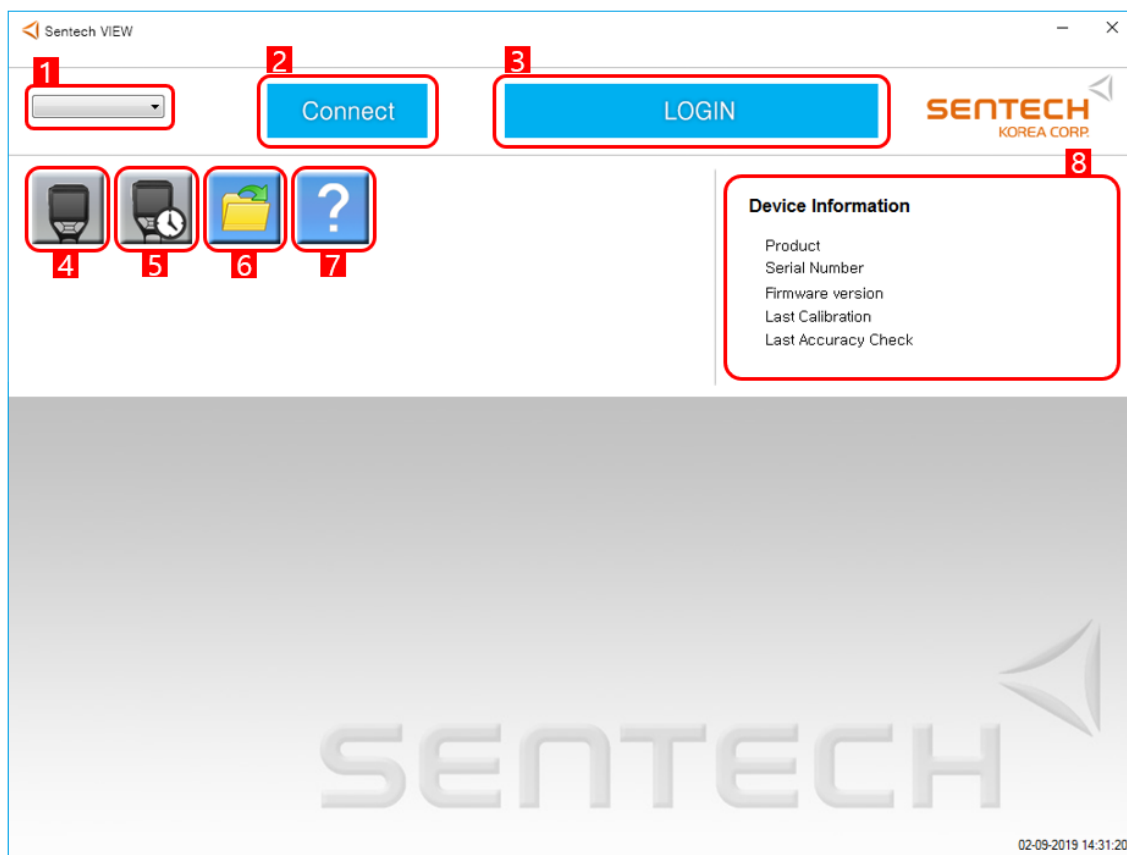

	1. Вибір порту
	2. Підключити пристрій чи відключити його
	3. Виконати вхід (логін - Alkofor; пароль - 123456)
	4. Прочитати пам'ять приладу (Коли пристрій під'єднано ярлик стає кольоровим)
	5. Встановити дату та час (Коли пристрій під'єднано ярлик стає кольоровим)
	6. Завантажити раніше збережені тести з ПК
	7. Версія програмного забезпечення
Device Information	8. Інформація про під'єднаний пристрій

Підключення

Підключення пристрою

1. Потрібно підключити прилад до ПК за допомогою USB-microUSB дроту та ввімкнути його, на дисплеї з'явиться напис USB.

2. Натисніть Connect

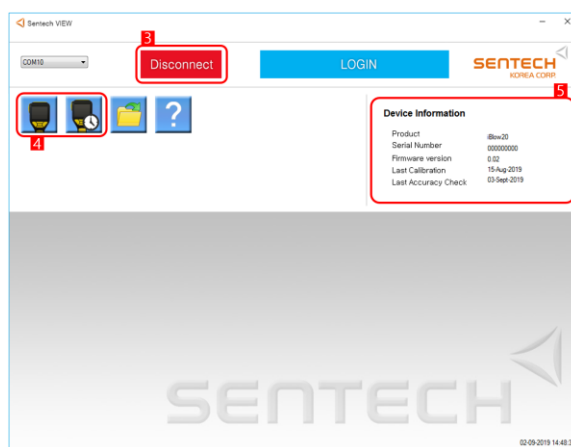

1. COM-порт вибирається автоматично

2. Натисніть Connect для підключення

Якщо пристрій підключено успішно:

3. Connect буде змінено на Disconnect.

4. Іконки змінять колір.

5. Завантажиться інформація про пристрій.

6. На дисплеї пристрою напис зміниться на PC

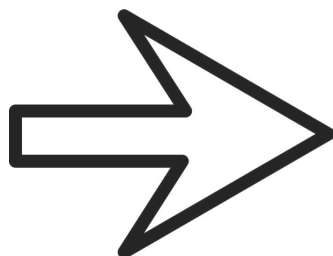

Завантаження даних

1. Натисніть ярлик в червоному полі, щоб завантажити дані з приладу.



2. Відкриється вікно з інформацією.

Test No	Date	Time	Test Mode	Test Result	Unit	Calibration Date	GPS	Subject Name
35	03-Sept-2019	09:51:18	Automatic	0.000	%BAC	15-Aug-2019	N/A	
36	03-Sept-2019	09:52:14	Sampling	PASS	%BAC	15-Aug-2019	N/A	DHR
37	03-Sept-2019	09:53:57	Detector	PASS	%BAC	15-Aug-2019	N/A	
38	03-Sept-2019	09:57:09	Automatic	0.077	%BAC	15-Aug-2019	N/A	
39	03-Sept-2019	09:58:04	Detector	PASS	%BAC	15-Aug-2019	N/A	
40	03-Sept-2019	10:05:05	Detector	PASS	%BAC	15-Aug-2019	N/A	
41	03-Sept-2019	10:06:00	Automatic	0.000	%BAC	15-Aug-2019	N/A	
42	03-Sept-2019	10:06:51	Automatic	0.000	%BAC	15-Aug-2019	N/A	
43	03-Sept-2019	10:07:57	Automatic	0.000	%BAC	15-Aug-2019	N/A	
44	03-Sept-2019	10:08:52	Detector	PASS	%BAC	15-Aug-2019	N/A	
45	03-Sept-2019	10:10:19	Automatic	0.000	%BAC	15-Aug-2019	N/A	
46	03-Sept-2019	10:19:22	Sampling	PASS	%BAC	15-Aug-2019	N/A	
47	03-Sept-2019	10:19:54	Sampling	PASS	%BAC	15-Aug-2019	N/A	
48	03-Sept-2019	10:20:58	Sampling	FAIL	%BAC	15-Aug-2019	N/A	SER



1. Збережіть прочитані дані, як файл «dat»,



2. Збережіть прочитані дані, як файл «exel»



3. Надрукувати прочитані дані на принтері



4. Пошук по фільтрам

Device Information

5. Інформація про пристрій

Device Status

6. Параметри пристрою

Data sheet

7. Пам'ять пристрою

Пошук тесту

1. Натисніть на лупу



2. Пошук по фільтрам

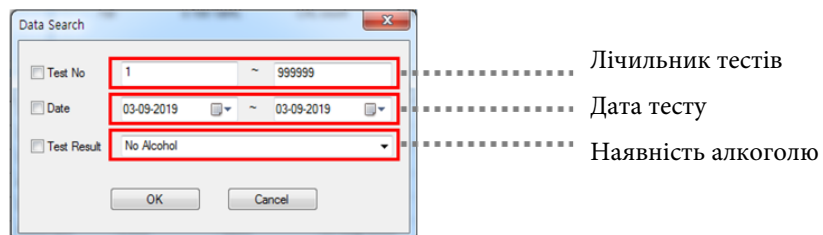

3. Завершено пошук по заданим фільтрам

Search Data

Searching Data Complete...

Test No	Date	Time	Test Mode	Test Result	Unit	Calibration Date	GPS	Subject Name
40	03-Sept-2019	10:05:05	Detector	PASS	%BAC	15-Aug-2019	N/A	
39	03-Sept-2019	09:58:04	Detector	PASS	%BAC	15-Aug-2019	N/A	
38	03-Sept-2019	09:57:09	Automatic	0.077	%BAC	15-Aug-2019	N/A	
37	03-Sept-2019	09:53:57	Detector	PASS	%BAC	15-Aug-2019	N/A	
36	03-Sept-2019	09:52:14	Sampling	PASS	%BAC	15-Aug-2019	N/A	DHR
35	03-Sept-2019	09:51:18	Automatic	0.000	%BAC	15-Aug-2019	N/A	
34	03-Sept-2019	09:50:35	Automatic	0.000	%BAC	15-Aug-2019	N/A	
33	02-Sept-2019	18:53:08	Automatic	0.000	%BAC	15-Aug-2019	N/A	
32	02-Sept-2019	18:52:42	Automatic	0.000	%BAC	15-Aug-2019	N/A	QWE



Data sheet

1. Збережіть прочитані дані, як файл «dat»,

2. Збережіть прочитані дані, як файл «excel»

3. Надрукувати прочитані дані на принтері

4. Пам'ять пристрою

Встановлення дати та часу

1. Натисніть іконку з годинником



2. Налаштуйте дату та час

Date / Time Setup

Device Date / Time: 09-08-2022 / 03:28:28

PC Date / Time: 09-08-2022 / 03:28:39

Buttons: Set Date/Time, PC Set Date/Time

Можна встановити вручну або синхронізувати з ПК(час в 12-ти годинному форматі)

Прочитати раніше збережені тести

1. Натисніть на іконку з папкою



2. Виберіть файл в форматі ".dat"

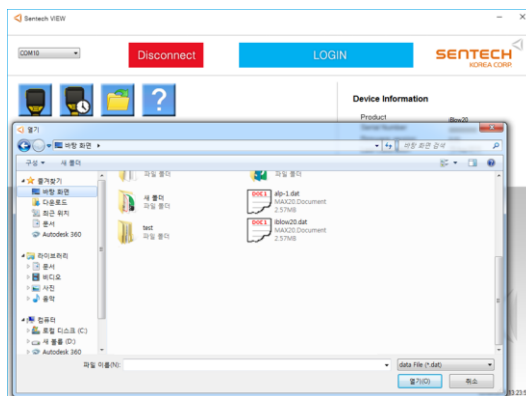

Пошук файлу на ПК

Test No	Date	Time	Test Mode	Test Result	LIMIT	Calibration Date	GPS	Subject Name
13	04-Sep-2018	16:05:50	Automatic	0.000	NSAC	01-Jan-2000	N/A	
11	04-Sep-2018	16:05:59	Automatic	0.000	NSAC	01-Jan-2000	N/A	
10	01-Sep-2018	20:26:02	Automatic	0.000	NSAC	01-Jan-2000	N/A	
9	01-Sep-2018	16:03:35	Automatic	0.047	NSAC	01-Jan-2000	N/A	
8	01-Sep-2018	16:01:08	Automatic	0.048	NSAC	01-Jan-2000	N/A	
7	01-Sep-2018	15:59:42	Automatic	0.049	NSAC	01-Jan-2000	N/A	
6	31-Aug-2018	15:46:26	Detector	PASS	NSAC	01-Jan-2000	N/A	
5	31-Aug-2018	15:42:59	Detector	PASS	NSAC	01-Jan-2000	N/A	
4	31-Aug-2018	15:41:25	Detector	PASS	NSAC	01-Jan-2000	N/A	
3	30-Aug-2018	09:05:27	Automatic	0.000	NSAC	01-Jan-2000	N 37.726676 / E 126.684	
2	30-Aug-2018	09:04:35	Automatic	0.000	NSAC	01-Jan-2000	N 37.726676 / E 126.684	
1	23-Aug-2018	09:01:10	Automatic	0.000	NSAC	00--2000		

Тести завантажено

Налаштування

Ім'я користувача

1. Натисніть “LOGIN” після підключення пристрою

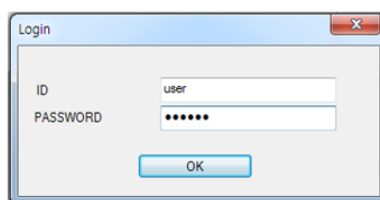
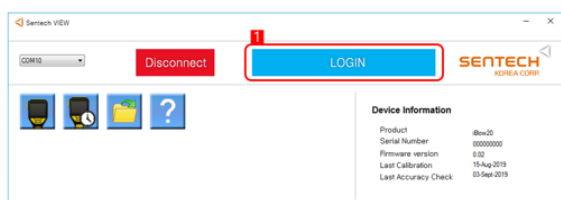

■ Введіть ім'я користувача та пароль
– ID : ALKOFOR
– PASSWORD : 123456

2. Якщо пароль та логін введено правильно - знизу з'являться три категорії.

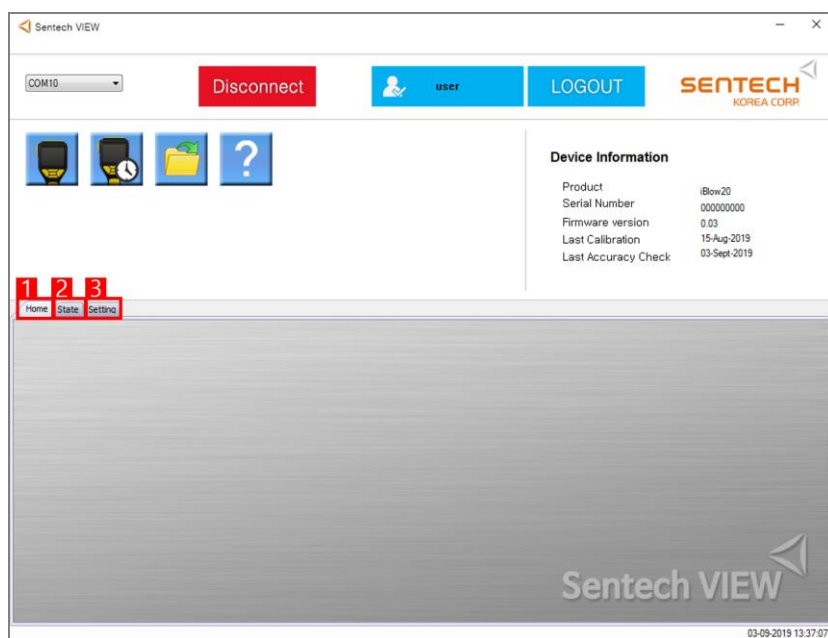

Home

1. Домашня сторінка

State

2. Поточні налаштування

Setting

3. Встановити налаштування

Поточні налаштування

1. Натисніть “State”.
2. Натисніть “Read” , щоб завантажити поточні налаштування

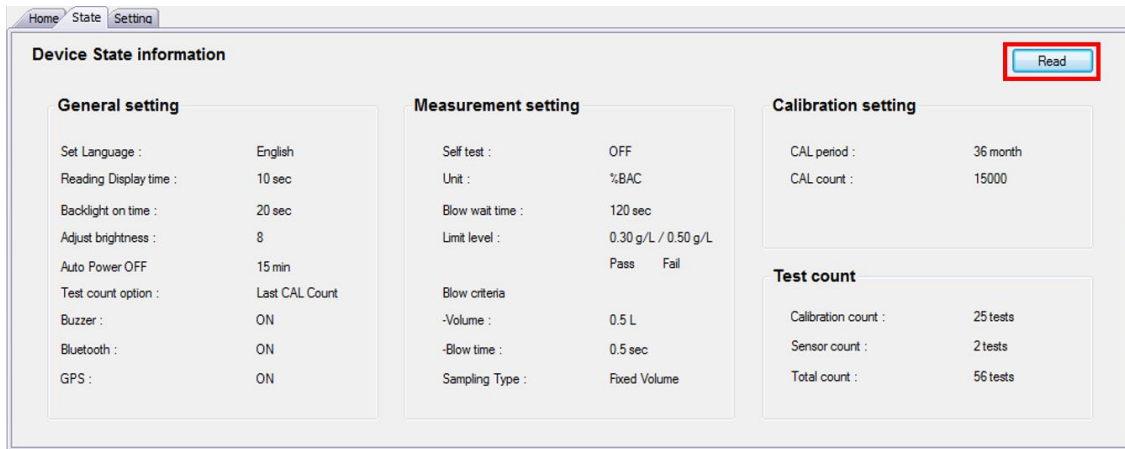

Після того, як пристрій прочитає налаштування, ми побачимо наступну інформацію:

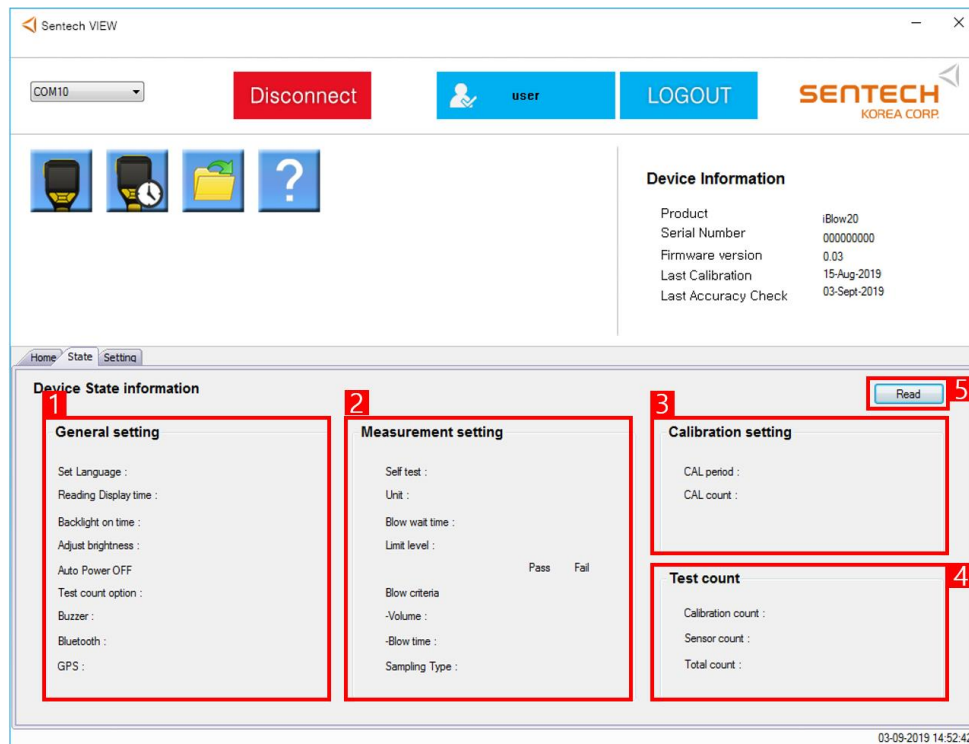

General setting

Measurement setting

Calibration setting

Test count

Read

1. Основні налаштування

2. Налаштування режиму вимірювання

3. Нагадування про калібрування

4. Лічильник тестів

5. Прочитати налаштування з пристрою

Зміна налаштувань

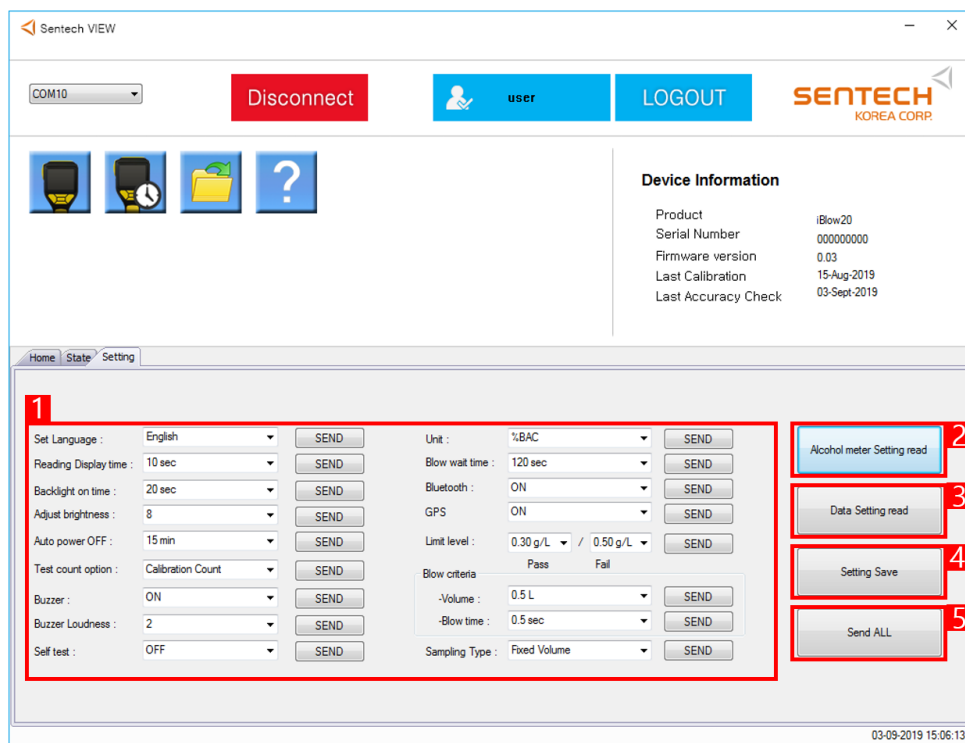

Device setting

Alcohol meter Setting read

Data Setting read

Setting Save

Send ALL

1. Після зміни будь-якого параметра, натисніть Send

2. Прочитати налаштування з пристрою

3. Завантажити налаштування з ПК

4. Зберегти налаштування на ПК

5. Зберегти всі налаштування в пристрій

Помилки

Помилка підключення

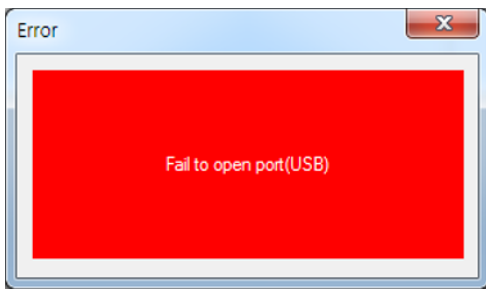
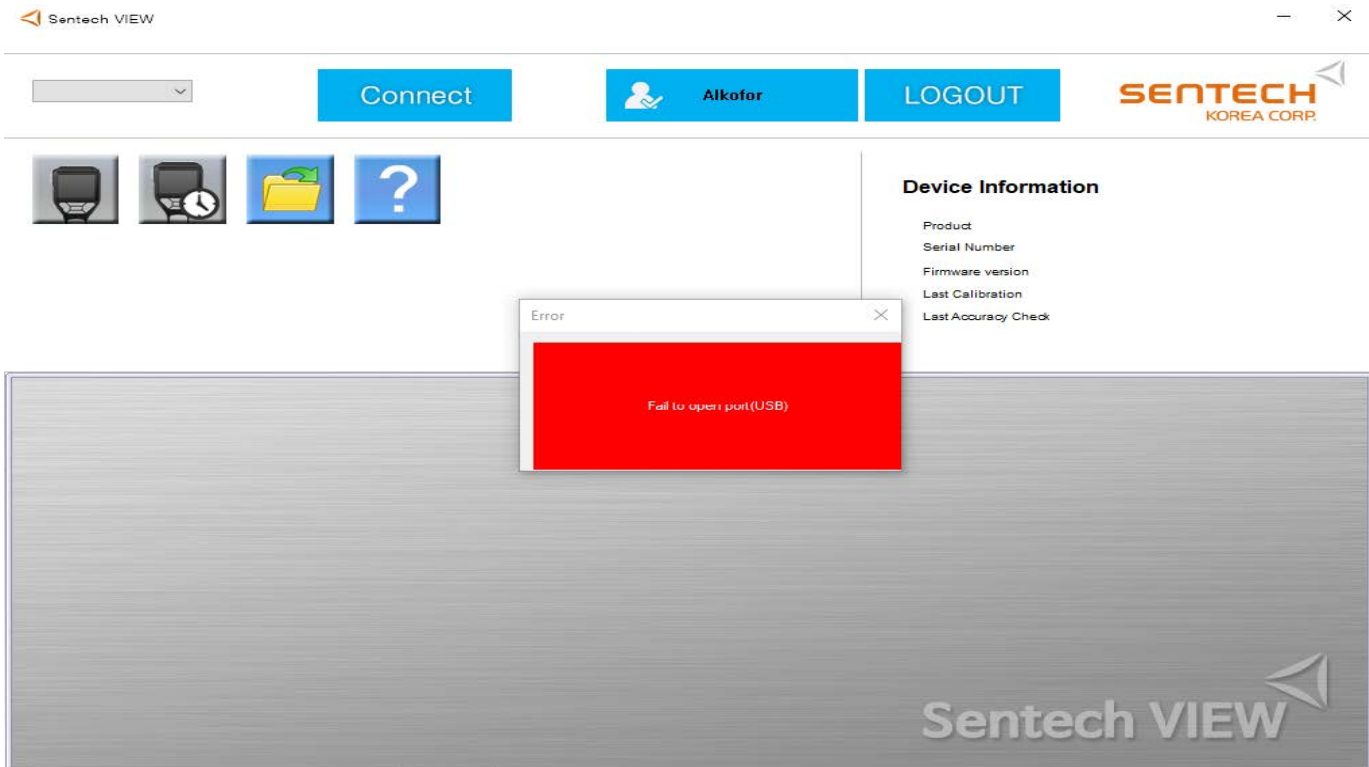

1. Пристрій не підключено або не ввімкнено
2. Некоректно встановлений драйвер(зазвичай вже є на ПК, драйвер знаходиться в одному архіві з фалом встановлення)

Неправильний логін або пароль

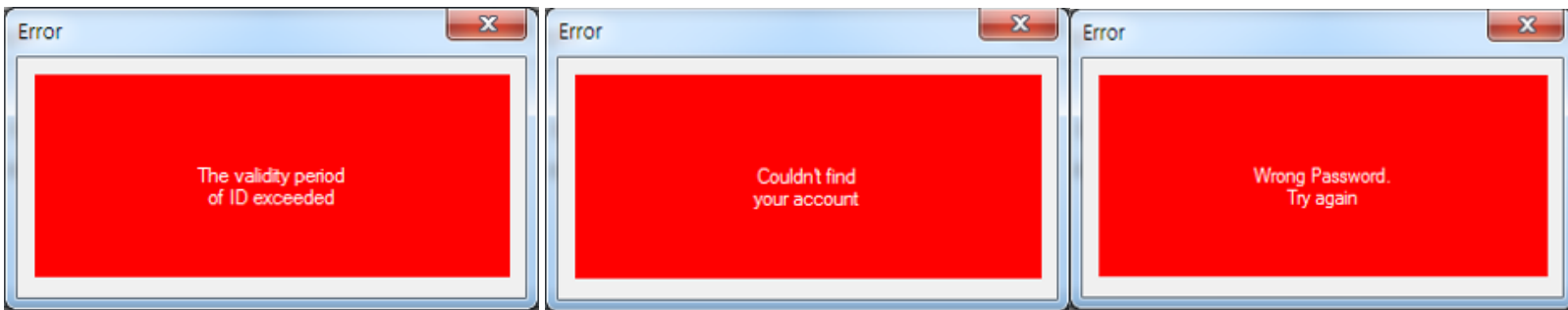

Запросіть логін та пароль в сервісному центрі

За замовчуванням:

Логін - Alkofor

Пароль - 123456